

UWAGI:

- Na czerwono zaznaczono elementy podlegające wymianom/uzupelnieniu.
- Dokładny opis prac remontowych przedstawiono w części opisowej projektu technicznego.
- Dokładne wymiary elementów należy rozmiarzać na budowie z natury.
- Sposować drewno klasy C24.
- Konstruując wieżę oczyścić i zaimpregnować preparatami grzybo i owado bójczymi.

RZUT POZIOM II

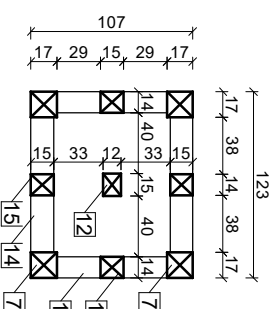

RZUT POZIOM III

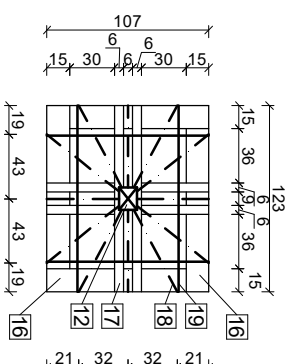

RZUT POZIOM I WIEŻA POŁUDNIOWA

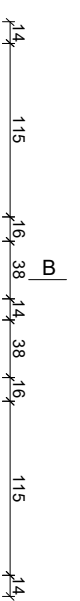

RZUT POZIOM I WIEŻA PÓŁNOCNA

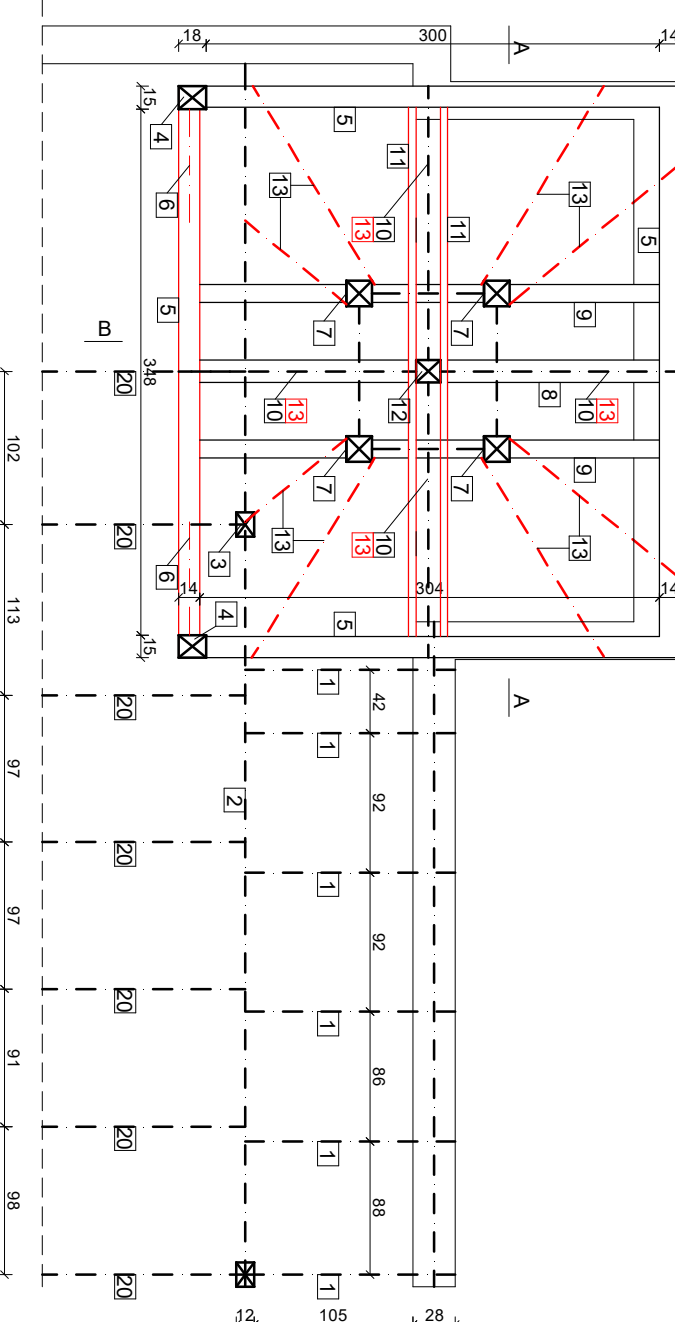
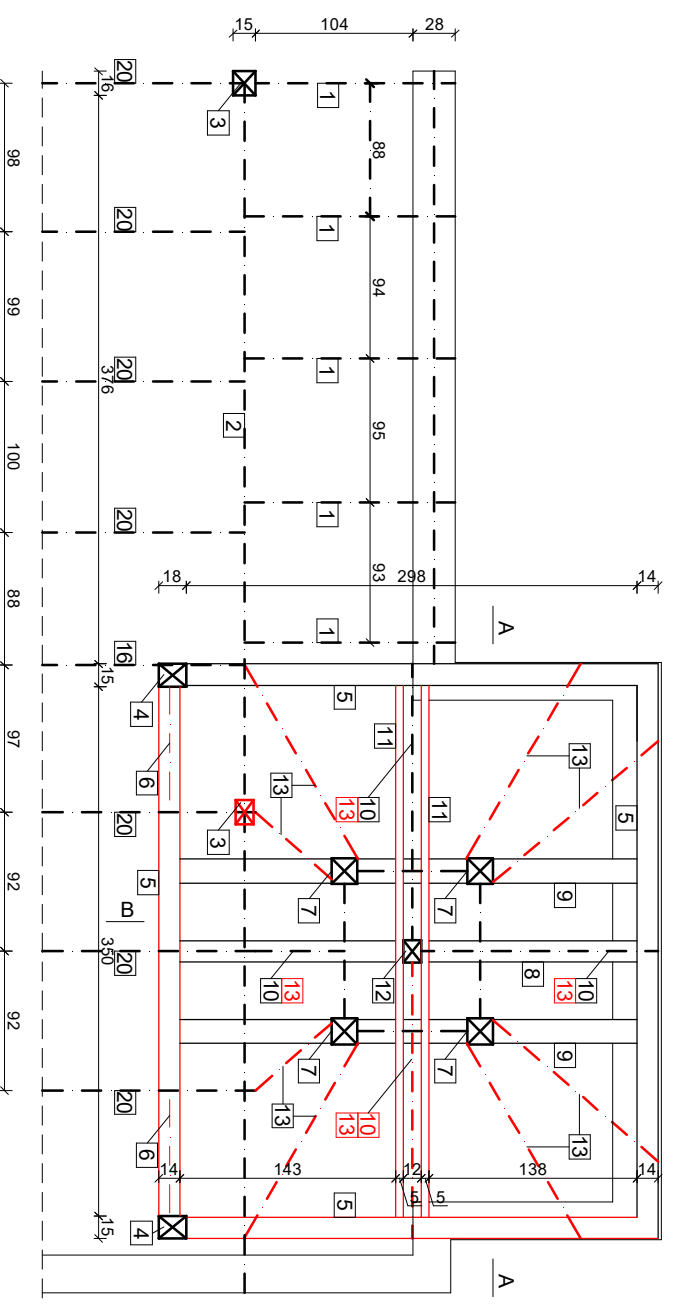
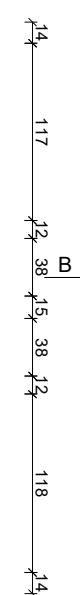

PRZEKRÓJ A-A PRZEZ WIEŻĘ

PRZEKRÓJ B-B PRZEZ WIEŻĘ

ZESTAWIENIE ELEMENTÓW KONSTRUKCYJNYCH DACHU:

- | | | | |
|----|--------------------------------|----|---|
| 1 | Krokwie dachu głównego 12/16cm | 11 | Kieszcze 5/15cm |
| 2 | Platew dachu głównego 15/18cm | 12 | Ślip 15/16cm |
| 3 | Ślip dachu głównego 16/15cm | 13 | Krokwie nadające kształt dolnej części wieży 2x deska 5cm |
| 4 | Ślip 15/18cm | 14 | Belka 14/16cm |
| 5 | Belka/nurta 14/16cm | 15 | Ślip 15/14cm |
| 6 | Miecz 11/13cm | 16 | Belka 15/16cm |
| 7 | Ślip 17/17cm | 17 | Kieszcze 6/17cm |
| 8 | Belka 14/15cm | 18 | Krokwie nadające kształt górnej części wieży 2x deska 4cm |
| 9 | Belka 16/15cm | 19 | Ściąg stalowy Ø12 |
| 10 | Krokwie 12/15cm | 20 | Belka dachu głównego 14/15cm |

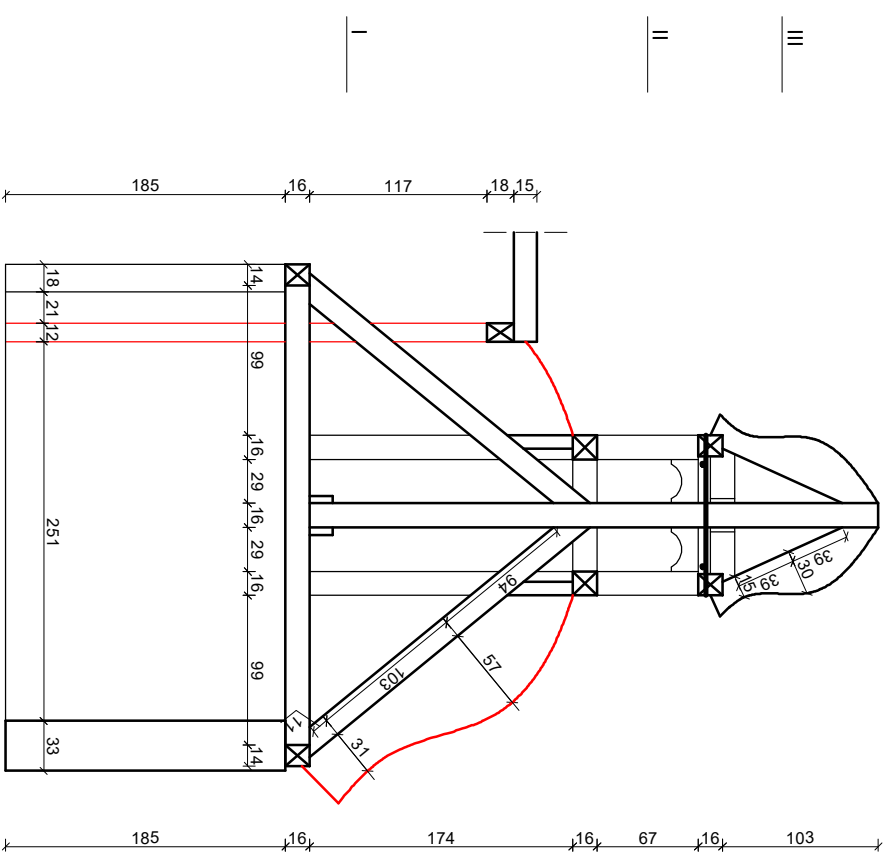
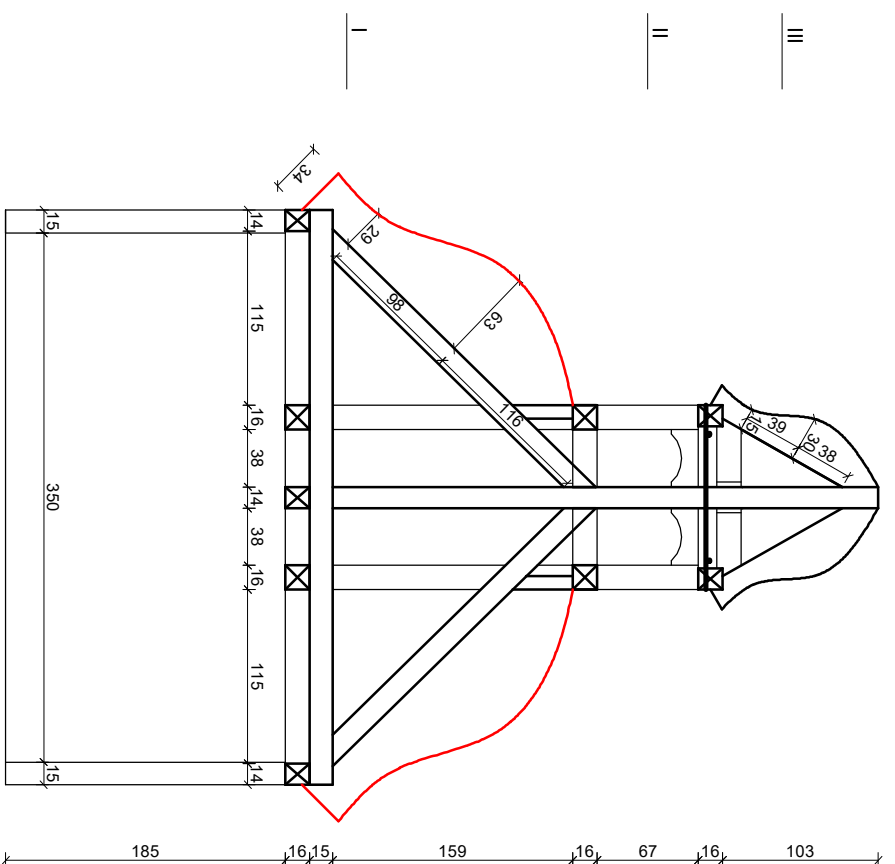

USŁUGI INŻYNIERSKIE
MICHAŁ FAŚCISZEWSKI
 ul. Lubelska 27/4, 58-300 Wałbrzych
 NIP: 886-287-90-69

MICHAŁ FAŚCISZEWSKI

Investor: Wspólnota Mieszkaniowa "DOM" przy ul. Słowackiego 13 w Wałbrzychu
 ul. Kasztanowa 4
 58-300 Wałbrzych

Obiekt: Budynek mieszkalny wielorodzinny
 Działka nr 153/1
 Obręb Środmieście Nr 27, Wałbrzych
 Kategoria XIII

Temat: **Remont wież na dachu budynku wielorodzinnego przy ul. Słowackiego 13 w Wałbrzychu z odnowieniem ówczesnego wyglądu.**

Stadium: Branża:
 PB K

Data:
 06.2023

Projektant: inż. Edward Knapczyk nr upr. UAN VI-f/3/144/84

Tytuł rysunku: RZUT FRAGMENTU KONSTRUKCJI DACHU - STAN PROJEKTOWANY

Skala: 1:50

Wykonali: mgr inż. Michał Faściszewski

Nr rys. K/1