

ŚCIANA TYLNA - PÓŁNOCNA

KOLORYSTYKA WG PALETY BARW FIRMY KOSBUD

AK 1228 TYNK SILIKONOWY ARCYLIT NA STYROPIANIE
FATURA BARANEK 1,5mm KOLOR Nr AK1228

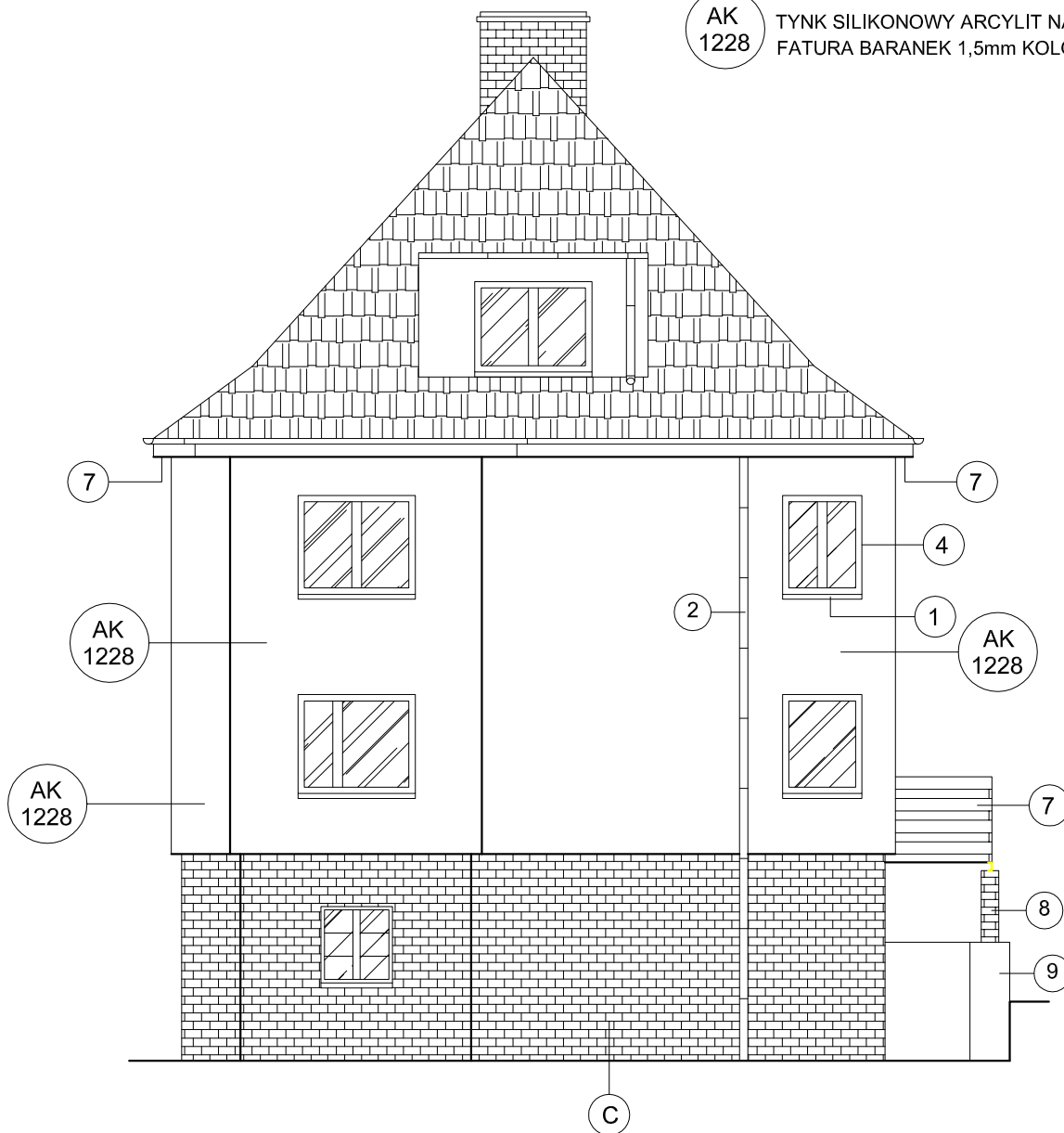

- 1) PODOKIENNIKI Z PCV KOLOR JASNY BRĄZ ZBLIŻONY DO KOLORU RUR SPUSTOWYCH
- 2) ISTN. RURY SPUSTOWE Z BLACHY POWLEKANEJ DO PONOWNEGO MONTAŻU
- 4) OŚCIEŻA OKIEN W KOLORZE BIAŁYM
- 5) FILARKI MUROWANE DO ODTWORZENIA
- 6) MUR DO ODTWORZENIA
- 7) RENOWACJA ELEM. DREWNIANYCH MAŁOWANIE LAKIEROBEJCĄ DREWNOCHRON PALISANDER LAKIER 2w1
- C) COKÓŁ ISTN. Z CEGŁY KLINKIEROWEJ DO OCZYSZCZENIA I UZUPEŁNIENIA SPOIN

Uwaga:
Zawiadomić operatorów usług telekomunikacyjnych o prowadzonych pracach celem uporządkowania instalacji na elewacji. Zaleca się schowanie przewodów pod warstwą docieplenia.

Uwagi:
1) Okna drewniane do malowania na biało

| | | | |
|--|---------------------------------|---------------------------|--------------|
| PRACOWNIA PROJEKTOWA inż. Sławomir Ignatowicz ul. Harcerska 23/2, 58-301 Wałbrzych | | | |
| temat: | Docieplenie ścian | | |
| adres: | ul. 3 Maja 12, 58-304 Wałbrzych | | |
| projektant: | inż. Sławomir Ignatowicz | NBGP.V-7342/3/99/98 | |
| ŚCIANA SZCZYTOWA - PŁN. | | skala 1:100 23.12.2020 | NR RYS. 4 |